إرشادات السلامة لفتح المساجد

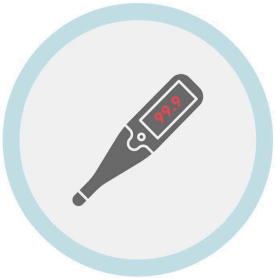

ابق في المنزل عند الشعور بالمرض

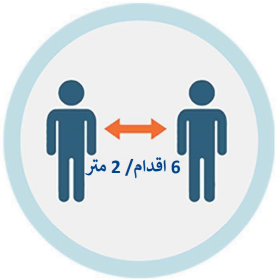

مارس التباعد الاجتماعي*

توضأ في المنزل

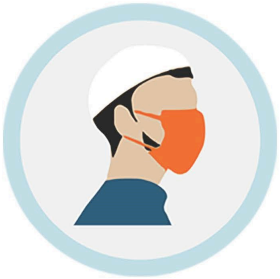

ارتدي كمامة
(اي فرد 5 سنوات أو اكبر)*

كبار السن (ستين أو ما فوق) يجب أن يصلوا في المنزل

تجنب الازدحام

تجنب المصافحة

يجب على الأطفال تحت سن العاشرة البقاء في المنزل

غادر المسجد مباشرة بعد الصلاة

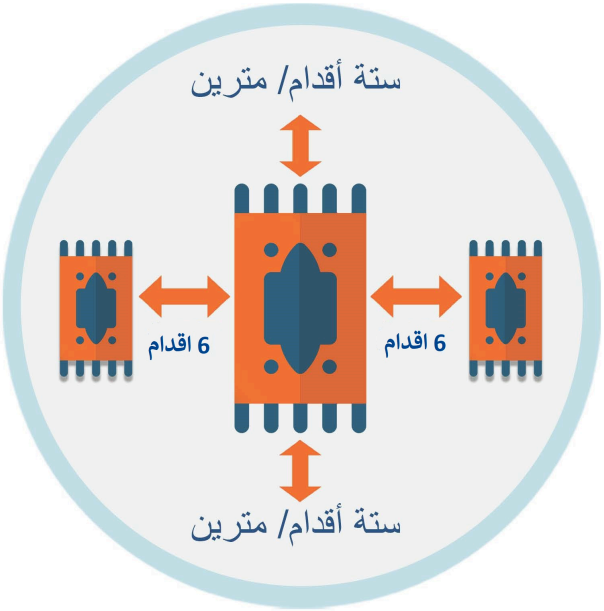

أحضر حقيبة لحذائك

أحضر سجادة الصلاة الخاصة بك وحافظ على مسافة 6 أقدام أو مترين من كل الجوانب*

يجب على الإمام أن يرتدي كمامة في جميع الاوقات وخاصة أثناء خطبة الجمعة.

*شروط وتوجيهات الحكومة لإعادة فتح المراكز الإسلامية.

MCNA
Muslim Community & Neighborhood Association

Public Health
Seattle & King County