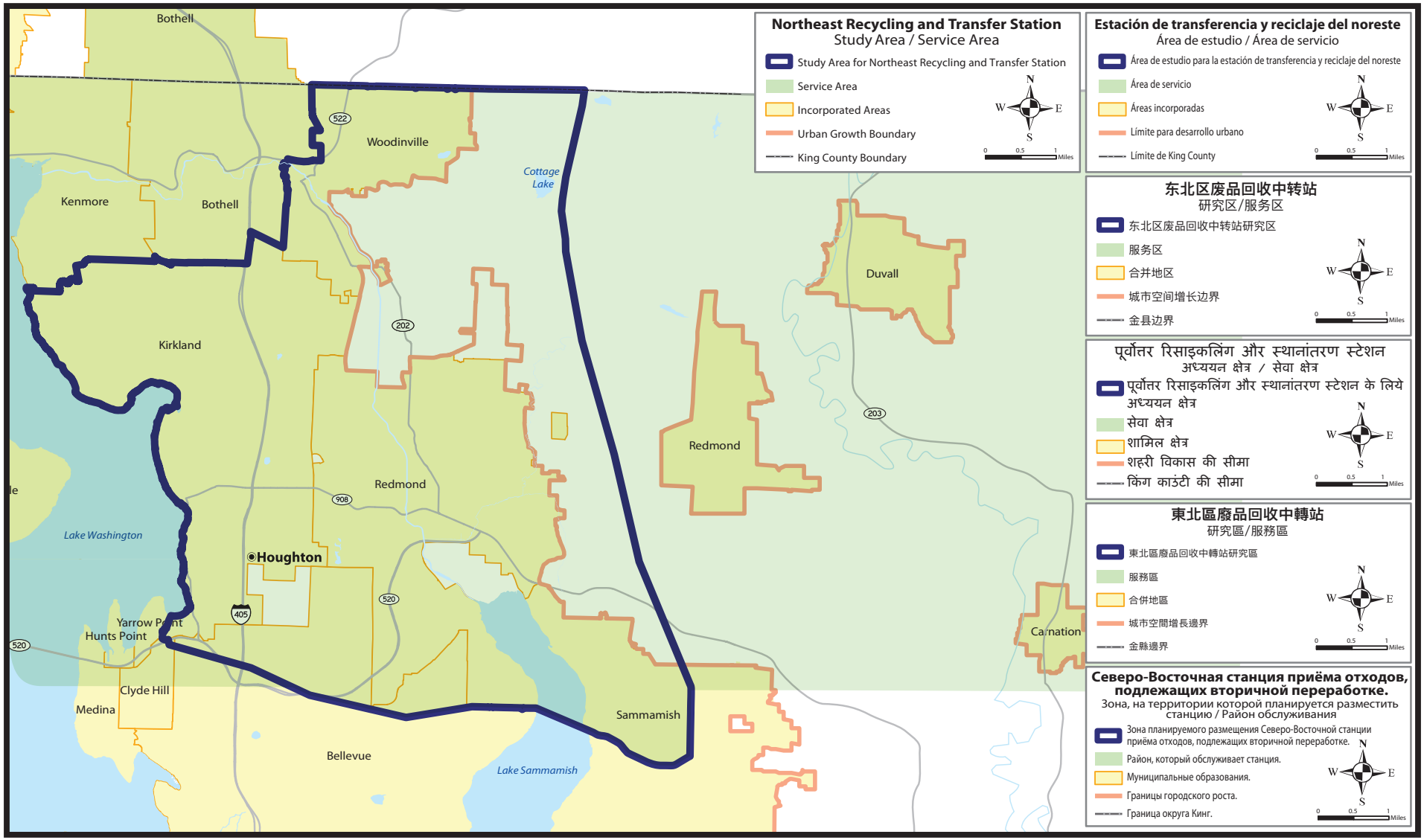
Northeast Recycling and Transfer Station
Study Area / Service Area
Study Area for Northeast Recycling and Transfer Station
Service Area
Incorporated Areas
Urban Growth Boundary
King County Boundary
Estación de transferencia y reciclaje del noreste
Área de estudio / Área de servicio
Área de estudio para la estación de transferencia y reciclaje del noreste
Área de servicio
Áreas incorporadas
Límite para desarrollo urbano
Límite de King County
东北区废品回收中转站
研究区/服务区
东北区废品回收中转站研究区
服务区
合并地区
城市空间增长边界
金县边界
पूर्वोत्तर रिसाइकलिंग और स्थानांतरण स्टेशन
अध्ययन क्षेत्र / सेवा क्षेत्र
पूर्वोत्तर रिसाइकलिंग और स्थानांतरण स्टेशन के लिये अध्ययन क्षेत्र
सेवा क्षेत्र
शामिल क्षेत्र
शहरी विकास की सीमा
किंग काउंटी की सीमा
東北區廢品回收中轉站
研究區/服務區
東北區廢品回收中轉站研究區
服務區
合併地區
城市空間增長邊界
金縣邊界
Северо-Восточная станция приёма отходов, подлежащих вторичной переработке.
Зона, на территории которой планируется разместить станцию / Район обслуживания
Зона планируемого размещения Северо-Восточной станции приёма отходов, подлежащих вторичной переработке.
Район, который обслуживает станция.
Муниципальные образования.
Границы городского роста.
Граница округа Кинг.
N
W
E
S
0
0.5
1
Miles
Bothell
Woodinville
Cottage Lake
Kenmore
Bothell
Kirkland
Duvall
Redmond
Redmond
Lake Washington
Houghton
Yarrow Point
Hunts Point
Clyde Hill
Medina
Bellevue
Lake Sammamish
Sammamish
Carnation
522
202
203
908
520
405
520