Các Nguyên Tắc Hướng Dẫn An Toàn về Đất
để giảm thiểu rủi ro bị ô nhiễm vì đất

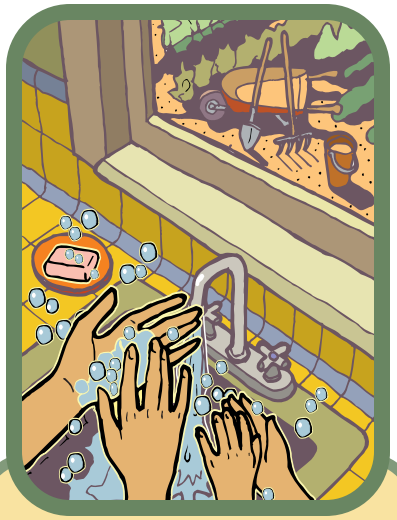

RỬA tay kỹ sau khi chơi trong đất.

Tránh để bụi bay lên — thường xuyên **LAU ƯỚT**.

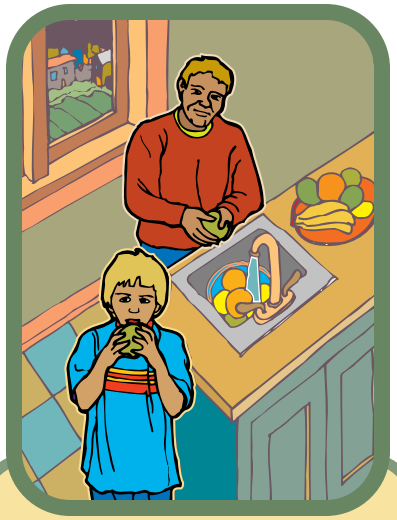

Ăn rau trái — nhưng hãy **RỬA** trước.

ĐEO BAO TAY khi làm vườn.

Cởi giày ra! **ĐỪNG LÔI ĐẤT** vào nhà.

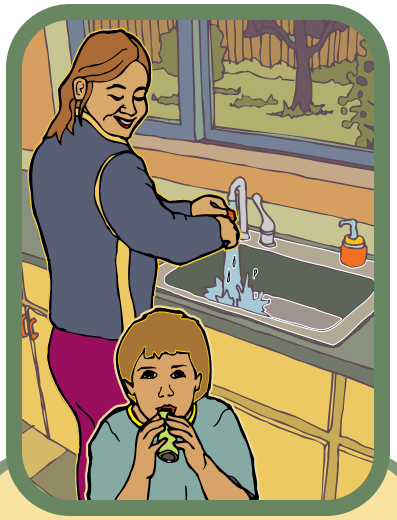

Thường xuyên **RỬA** đồ chơi và núm vú giả cho trẻ.

Được tài trợ bằng một cấp khoản của Bộ Sinh Thái Tiểu Bang Washington.
Có những dạng khác

MUỐN BIẾT THÊM CHI TIẾT hãy đến web site của chúng tôi tại http://www.metrokc.gov/health/tsp/arseniclead.htm

Public Health
Seattle & King County
HEALTHY PEOPLE. HEALTHY COMMUNITIES.

Quận King

Thành Phố Seattle

Dirt Alert

Xin cởi giày ở đây

Rửa sạch đất

Impreso en papel reciclado.