Reduzca el riesgo
del contacto con tierra contaminada

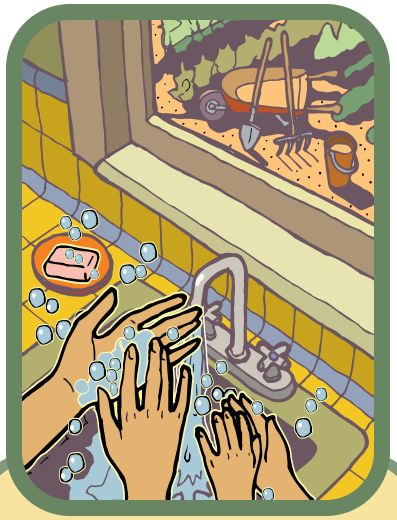

LÁVESE bien las manos después de jugar en la tierra.

Controle el polvo — **TRAPEE CON AGUA** frecuentemente.

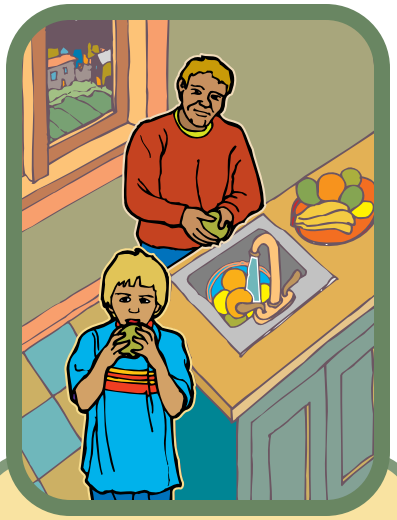

Siempre **LAVE** las frutas y verduras.

USE GUANTES cuando trabaje en el jardín.

¡Quítese los zapatos! **NO ENTRE TIERRA** a la casa.

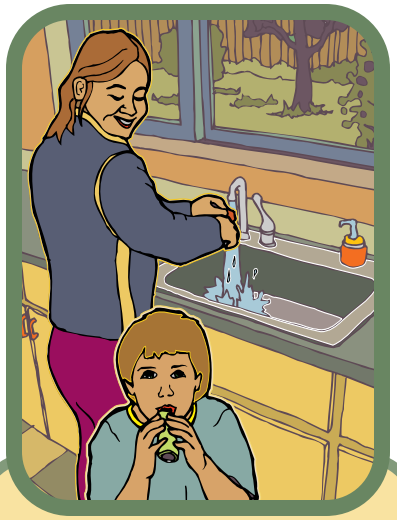

LAVE a menudo los juguetes y los chupetes.

Financiado por el Departamento de Ecología del Estado de Washington
Disponible en varios formatos

PARA MÁS INFORMACIÓN, visite nuestro sitio web:
http://www.metrokc.gov/health/tsp/arseniclead.htm

Salud Pública de Seattle y el Condado de King
GENTE SALUDABLE. COMUNIDADES SALUDABLES.

Condado de King

Ciudad de Seattle

Dirt Alert

Por favor quítese los zapatos.

Impreso en papel reciclado.

Lávese las manos