Правила безопасности при соприкосновении с землёй

чтобы уменьшить риск из-за зараженной земли

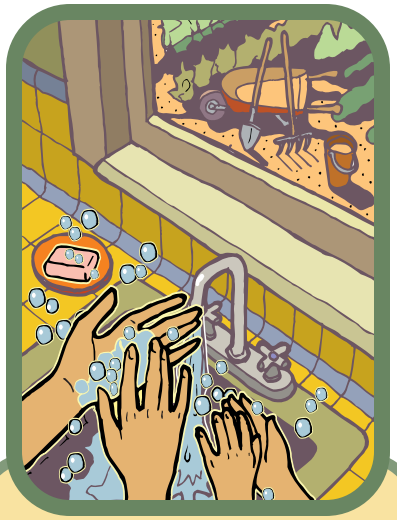

Тщательно **МОЙТЕ** руки, после того, как вы играете в земле.

Следите, чтобы в доме было меньше пыли – регулярно **ПРОТИРАЙТЕ** пол мокрой шваброй.

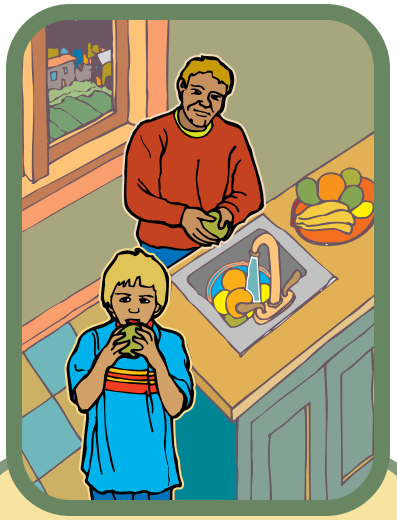

Ешьте фрукты и овощи – но сначала **МОЙТЕ** их.

НАДЕВАЙТЕ ПЕРЧАТКИ, когда вы работаете в саду.

Снимайте туфли! **НЕ ЗАНОСИТЕ ГРЯЗЬ** в дом.

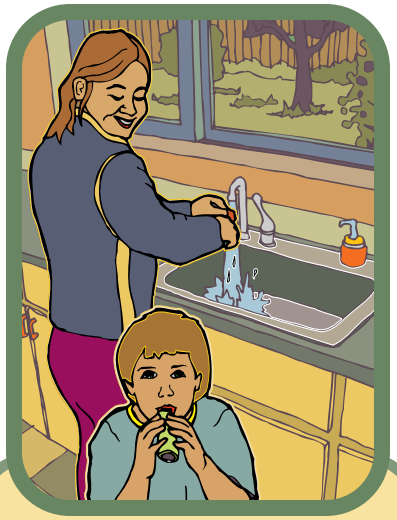

Часто **МОЙТЕ** игрушки и соски.

Этот информационный листок был финансирован субсидией Отдела Экологии штата Вашингтон. Его можно получить в других видах.

ДЛЯ ПОЛУЧЕНИЯ ДОПОЛНИТЕЛЬНОЙ ИНФОРМАЦИИ
посетите наш сайт на интернете по адресу:
http://www.metrokc.gov/health/tsp/arseniclead.htm

Public Health
Seattle & King County
HEALTHY PEOPLE. HEALTHY COMMUNITIES.

Округ Кинг

Город Сиэтл

Dirt Alert

Пожалуйста, снимите туфли здесь

Отпечатано на бумаге из вторсырья.

Смойте грязь