የአፈር ጥበቃ መመሪያዎች

ከተበከለ አፈር የሚደርስብዎትን ጉዳት ለመቀነስ

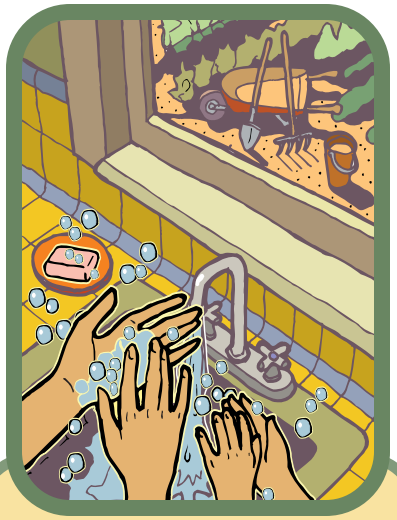

አፈር ላይ ከተጫወቱ በኋላ እጅዎን በደንብ አድርገው **ይታጠቡ**

አቧራውን ይቀንሱ — ዘወትር **በእርጥቡ ይወልውሉ**

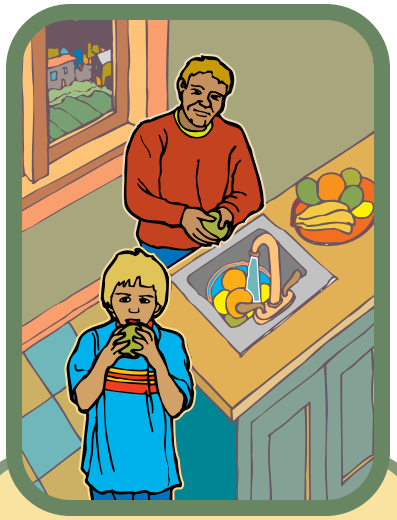

ፍራፍሬዎችንና የቅጠላቅጠል ምግቦችን ይመገቡ — ነገር ግን በመጀመሪያ **ይጠቡ**

ጋሮ በሚሰሩ ጊዜ **ጋንቲ ያጥልቁ**

ጫማዎን ያውልቁ! እቤት ውስጥ **በጫማዎ አፈር ይዘው አይግቡ**

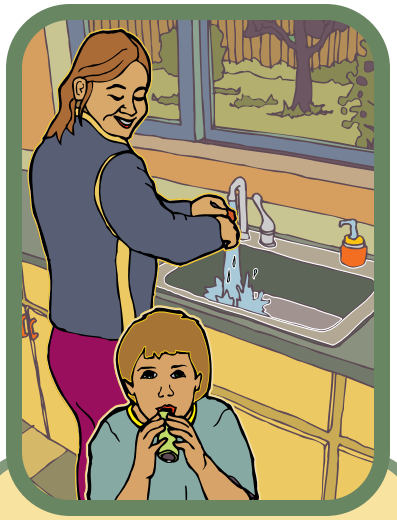

ብዙ ጊዜ አሻንጉሊ ችንና ማባበያዎችን **ይጠቡ**

በዋሽንግተን ስቴት የኢኮሎጂ ዲፓርትመንት እርዳታ የተደገፈ። በተለየ መልክ ተዘጋጅ ይገኛል።

ለተጨማሪ መረጃ የዌብ ሳይታችንን ይጎብኙ
http://www.metrokc.gov/health/tsp/arseniclead.htm

Public Health
Seattle & King County
HEALTHY PEOPLE. HEALTHY COMMUNITIES.

ኪንግ ካውንቲ

የሲያትል ከተማ

Dirt Alert

እባክዎን ጫማዎን እዚህ ያውልቁ

የታተመው በድጋሜ ጥቅም
ላይ በሚውል ወረቀት ላይ ነው

አፈሩን ይታጠቡ